

FL*R DE MAYO



Beauty Academy

GUÍA DE LIMPIEZA Y TRATAMIENTO FACIAL

¿Te unes al efecto wow?

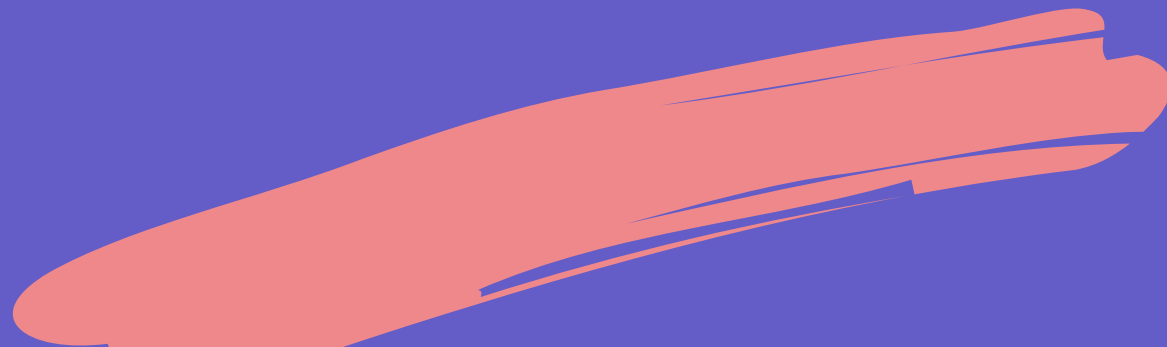

¿CONOCES A FL*R DE MAYO ?

Somos una flor empoderada capaz de abrirse camino por sí misma. Así nos gusta definir nuestra marca en **Flor de Mayo**. Este es el espíritu que impera en nuestra firma, liderada por mujeres que trabajan para otras mujeres tan auténticas e intrépidas como tú. ¿Te identificas con nuestra marca? Entonces, ya tenemos un punto de partida para marchar juntas en la misma dirección. ¿Aceptas nuestra invitación?

Si aún no has tenido la oportunidad de disfrutar de nuestros productos, te sorprenderá la forma que tenemos de entender la cosmética y las fragancias. No queremos dejar de ser nosotras mismas. Al contrario, estamos orgullosas de ser quienes somos. Queremos **lograr nuestra mejor versión, empoderarnos y pisar fuerte por la vida**. Estamos convencidas de que es el mejor modo de dejar huella allá donde vayamos. Y soñamos con ir muy lejos.

Mientras nos abrimos paso, disfrutamos del **efecto WOW** en el que se traduce el uso de nuestras creaciones. Es nuestra seña de identidad, el precursor de nuestra **WOW Fórmula** y el resultado de la magia que te hace sentir que tú puedes, que eres especial, que nada ni nadie puede pararte. No es necesario que rompas las normas, crea las tuyas propias. Ya no hay marcha atrás.



Te damos la **bienvenida al universo Flor de Mayo**. En él, cuidamos del diseño de los envases y del *packaging*, pero también del planeta. Apostamos por la investigación, la mejora continua, la transparencia, el compromiso, la honestidad y, sobre todo... ¡Por ser auténticas! Tanto como sabemos que lo eres tú.

Y como en cualquier universo, no falta el brillo de las estrellas. Si tú también aspiras a brillar con luz propia, prometemos ayudarte a conseguirlo.





ASÍ ES LA COLECCIÓN CLEAN O'CLOCK



Bajo la denominación de **Clean O'clock**, encontrarás una gama de productos de cuidado facial que se convertirán en **imprescindibles en tu rutina diaria de limpieza.**

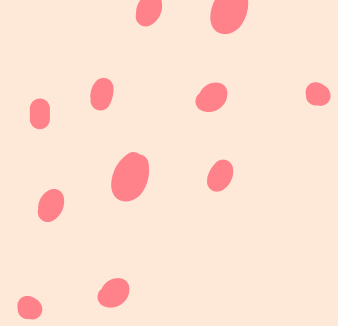

¿POR QUÉ NOS GUSTA CLEAN O'CLOCK?

Las distintas propuestas de esta gama se caracterizan por **el cuidado y la delicadeza** con la que tratan la piel de tu rostro, al tiempo que contribuyen a **mejorar tu belleza natural**. Su extensa lista de ingredientes ha sido seleccionada de forma cuidadosa para aportar incontables beneficios a tu piel. Sentirás que las puertas del paraíso se abren a diario para permitirte pasar.

Una colección **respetuosa con el medio ambiente** ya que los envases han sido fabricados a partir de **plástico 100% reciclado y reciclable**. Así, conseguimos reducir el impacto ambiental de los envases que consumimos y promover la creación de productos responsables.



NECESIDADES QUE CUBRE ESTA LÍNEA

Todos los productos de la colección están destinados a **limpiar la piel de forma delicada** pero muy efectiva, ayudando a contribuir en el refuerzo de la **barrera cutánea** y protegiendo la piel de agentes externos.

Diferentes tipos de productos para llegar a todas las necesidades del público y que además no solo limpian, sino que favorecen la **hidratación, nutrición y renovación** de la piel para conseguir un **rostro cuidado y en buen estado**.





LA IMPORTANCIA DE LA LIMPIEZA DEL ROSTRO

Una de las **claves para poder lucir una piel cuidada y bonita** es la limpieza facial. Es muy importante que nunca te vayas a la cama sin desmaquillarte ni eliminar todo rastro de impurezas. Para ello, nada mejor que emplear productos de calidad, que sean eficaces y te aporten una sensación de bienestar.

Los productos que forman la colección Clean O'clock son perfectos para conseguir estos objetivos. Cuando los pruebes, disfrutarás de una **experiencia sensorial inigualable**.



LOS COSMÉTICOS DE LA COLECCIÓN CLEAN O'CLOCK

No dudes en utilizarlos para facilitar el proceso de limpieza facial. Esta colección reúne un total de cuatro productos de textura extra suave y acuosa:

LECHE LIMPIADORA

Además de su poder limpiador, ayuda a **reforzar la barrera natural cutánea**. Su textura water bank y su aroma a rosas te enamorarán.



190ml



PLÁSTICO
RECICLADO



VEGANO



DERMATOLÓGICA-
MENTE TESTADO



MADE IN SPAIN

GEL LIMPIADOR

Limpia en profundidad y ayuda a restaurar la piel dañada, hidratándola y actuando como una **barrera protectora ante los agentes externos**.



190ml



PLÁSTICO
RECICLADO



VEGANO



DERMATOLÓGICA-
MENTE TESTADO



MADE IN SPAIN



+95%
ORIGEN
NATURAL

DESMAQUILLANTE BIFÁSICO

Desmaquillante **líquido de doble fase** específicamente formulado para eliminar de forma suave y eficaz el maquillaje de labios y ojos.



190ml



PLÁSTICO
RECICLADO



VEGANO



DERMATOLÓGICA-
MENTE TESTADO



OFTALMOLÓGICA-
MENTE TESTADO



MADE IN SPAIN

TÓNICO FACIAL

Un paso imprescindible que ayuda a finalizar la fase de limpieza y **revitaliza y acondiciona la piel**, preparándola para el tratamiento posterior.



190ml



PLÁSTICO
RECICLADO



VEGANO



DERMATOLÓGICA-
MENTE TESTADO



MADE IN SPAIN

LOS ACTIVOS QUE CONTIENE LA COLECCIÓN CLEAN O'CLOCK

Hay una serie de activos que se repiten en todos o buena parte de los artículos de esta colección



AGUA DE ROSAS

- Rica fuente de vitaminas B, C y E y antioxidantes.
- Tiene propiedades calmantes, tonificantes y ayuda a regular el exceso de sebo.
- Su aroma aporta un confort inigualable y despierta los sentidos.

CERAMIDAS

- Son lípidos que se encuentran de manera natural en la piel.
- Refuerza la barrera cutánea y protege la piel de los agentes externos.
- Previene la pérdida de humedad y reestablece el nivel de hidratación de la piel.

PANTENOL

- Es una pro-vitamina que, al aplicarse sobre la piel, se absorbe y se transforma en vitamina B5.
- Favorece el proceso natural de regeneración de la piel.
- Gracias a sus propiedades humectantes, hidrata y potencia la elasticidad.

ÁCIDO HIALURÓNICO

- Es un componente presente de forma natural en los tejidos de nuestra piel.
- Además de hidratar en profundidad, mejora la elasticidad de la piel difuminando los signos del envejecimiento cutáneo.
- Favorece la renovación celular y refuerza la función de la barrera cutánea.
- Tiene una excelente capacidad de retención de agua, lo que mantiene la hidratación de la piel.

PHYTOSAN

- Componente derivado de la soja orgánica.
- Favorece la síntesis de colágeno, lo que ayuda a combatir el envejecimiento celular.
- Favorece la regeneración activa de las células, consiguiendo una piel más resistente, suave y firme.

LOS ACTIVOS QUE CONTIENE LA COLECCIÓN CLEAN O'CLOCK

Hay una serie de activos que se repiten en todos o buena parte de los artículos de esta colección

NIACINAMIDA

- Ayuda a proteger la piel de los radicales libres producidos por la radiación solar.
- Es una de las formas de la vitamina B3 que ayudará a mejorar la función barrera de la piel.
- Estimula la síntesis de colágeno y regula la biosíntesis de lípidos y queratina.
- Controla el exceso de sebo en nuestra piel.
- Evita la aparición de manchas de la piel, ya que actúa sobre los melanocitos.

EXTRACTO DE ZANAHORIA

- Un ingrediente de origen natural cargado de propiedades altamente beneficiosas.
- Potente antioxidante que ayuda a combatir el envejecimiento prematuro de la piel.
- Protege a la piel del daño oxidativo y los radicales libres.
- Contiene ácidos grasos que aportan hidratación, suavidad y flexibilidad a la piel.

CAMOMILA ECOLÓGICA

- Tiene propiedades descongestivas y suavizantes, por lo que calma la piel y reduce su sensibilidad.
- Protege la piel de los agentes externos.

EXTRACTO DE ALMENDRAS DULCES

- Contiene omega 3 (ácido oleico) y omega 6 (ácido linoleico).
- Extracto vegetal con alto contenido en proteínas, carbohidratos y vitaminas.
- Un activo altamente versátil que protege e hidrata la piel, ayudando a reducir la sequedad.
- Nutre en profundidad y fortalece las pestañas.



RUTINAS DE USO



La limpieza diaria dejará de ser una obligación para transformarse en **todo un placer**.

- * Comienza tu rutina de belleza por el **desmaquillante bifásico** para desmaquillar tus ojos y labios con ayuda de un disco de algodón. No es necesario frotar la piel, sino que eliminará de forma eficaz hasta el maquillaje más resistente de forma suave y delicada.
- * Completa la limpieza con el **gel limpiador**. Humedece tu rostro con agua y aplica una pequeña cantidad de este producto en la palma de la mano para, seguidamente, repartirlo por toda la superficie cutánea mediante movimientos circulares. Solo tienes que aclarar y ¡listo!
- * Si optas por utilizar la **leche limpiadora**, emplea una pequeña cantidad para extenderla, igualmente, por tu cara con un suave masaje a base de movimientos circulares. Retírala con ayuda de un disco de algodón, ¡así de fácil!
- * Para culminar la limpieza, toma otro disco de algodón y aplica el **tónico facial** dando suaves toquecitos por todo el rostro. Si lo prefieres, también puedes aplicarlo directamente con las manos, ¡como más te guste!

Puedes completar los cuidados del rostro con otras creaciones pertenecientes a nuestra firma. Ese es el caso del **sérum hidratante e iluminador y la crema** que también cumple con esta doble función.



ASÍ ES LA COLECCIÓN OH! MY MATCH

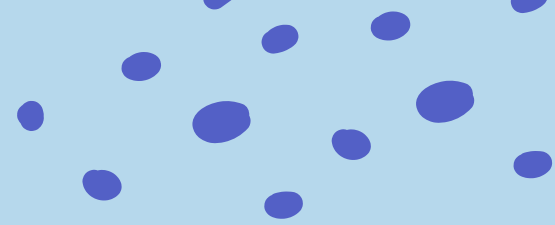

Si buscas una **rutina perfecta** para el cuidado de la piel de tu rostro, la colección **Oh! My Match** será tu mayor aliada. Ahora que ya conoces la importancia de una adecuada limpieza facial, debes saber que toda rutina de belleza se complementa con el paso de hidratación.

Esta gama de productos está destinada a **cuidar la piel del rostro** en profundidad. Una rutina sencilla de tres pasos que **hidrata y aporta una luminosidad instantánea** y duradera. Formulada a partir de un *blend* de **activos exclusivos** y eficaces como las ceramidas o la niacinamida.

Además, sus **especiales texturas** harán del proceso de cuidado facial un momento sensorialmente indescriptible. Por este motivo, los productos que conforman esta línea pasarán a formar parte de tu neceser. ¡No tenemos pruebas, pero tampoco dudas!



LOS COSMÉTICOS DE LA LÍNEA OH! MY MATCH

Esta colección de cuidado que hemos lanzado al mercado engloba tres creaciones que comparten una misma **fórmula desarrollada en nuestros propios laboratorios**. A sus activos se añade un sutil aroma a rosa y una textura sedosa que resulta adictiva. ¿Te gustaría conocerla? Estos son los productos que forman la colección:

SÉRUM FACIAL

Nuestros especialistas en cosmética han utilizado **ingredientes de primerísima calidad** para elaborar este sérum hidratante e iluminador. Será como tener en tu poder la varita del hada madrina dispuesta para transformar el aspecto de tu rostro con un simple toque.



CONTORNO DE OJOS

La piel que rodea los ojos es la más delicada de todo tu rostro y precisa de un producto específico que ayude a cuidarla. El Contorno de ojos Oh! My Match atenúa bolsas y ojeras, reduce los signos de fatiga, **protege la barrera cutánea** y proporciona una mayor tersura, entre otros resultados visibles.



CREMA HIDRATANTE E ILUMINADORA

Será tu fiel compañera de batalla ya que actúa como un escudo de guerra para **protegerte de los agentes externos**. Una propuesta apta para todo tipo de pieles, incluso las más sensibles. Te beneficiarás del llamado **efecto "buena cara"** desde el **primer momento** de su aplicación.



ACTIVOS QUE CONTIENE LA COLECCIÓN OH! MY MATCH

Esta línea de cuidados para tu rostro incluye en su formulación los siguientes activos:



CERAMIDAS

- Son lípidos que se encuentran de manera natural en la piel.
- Refuerza la barrera cutánea y protege la piel de los agentes externos.
- Previene la pérdida de humedad y reestablece el nivel de hidratación de la piel.

NIACINAMIDA

- Ayuda a proteger la piel de los radicales libres producidos por la radiación solar.
- Es una de las formas de la vitamina B3 que ayudará a mejorar la función barrera de la piel
- Estimula la síntesis de colágeno y regula la biosíntesis de lípidos y queratina.
- Controla el exceso de sebo en nuestra piel.
- Evita la aparición de manchas de la piel, ya que actúa sobre los melanocitos.

ÁCIDO HIALURÓNICO

- Es un componente presente de forma natural en los tejidos de nuestra piel.
- Además de hidratar en profundidad, mejora la elasticidad de la piel difuminando los signos del envejecimiento cutáneo.
- Favorece la renovación celular y refuerza la función de la barrera cutánea.
- Tiene una excelente capacidad de retención de agua, lo que mantiene la hidratación de la piel.

ÁCIDO LÁCTICO

- Forma parte del Factor de Hidratación Natural de la Piel (NFM).
- Ayuda a evitar la pérdida de agua de nuestra piel, mejorando su elasticidad e hidratación.

PHYTOSAN

- Componente derivado de la soja orgánica.
- Favorece la síntesis de colágeno, lo que ayuda a combatir el envejecimiento celular.
- Favorece la regeneración activa de las células, consiguiendo una piel más resistente, suave y firme.

ACTIVOS QUE CONTIENE LA COLECCIÓN OH! MY MATCH

Esta línea de cuidados para tu rostro incluye en su formulación los siguientes activos:

AGUA DE ROSAS

- Rica fuente de vitaminas B, C y E y antioxidantes.
- Tiene propiedades calmantes, tonificantes y ayuda a regular el exceso de sebo.
- Su aroma aporta un confort inigualable y despierta los sentidos.

TETRAPÉPTIDOS

- Contribuyen a la mejora de producción de colágeno tipo 1, presente de forma natural en la piel.
- Mejora la elasticidad y firmeza de la piel.
- Ayuda a difuminar líneas de expresión consiguiendo que la piel del rostro luzca con mejor aspecto.

EYE'FFECTIVE

- Complejo multifuncional de dos flores blancas: espino blanco y jazmín de Arabia.
- Ayuda a combatir ojeras, arrugas y reduce los signos de fatiga de la mirada.
- Tonificación e hidratación para una mirada radiante y renovada.

HIDRAFENSE

- Hidratación inmediata en 30 min y por 24 horas.
- Doble acción: actúa desde el interior y protege desde el exterior.
- Ayuda a la piel a regenerar sus propias ceramidas, reforzando la barrera cutánea.



RUTINAS DE USO



- * Ahora que ya conoces a los que pronto serán tus nuevos aliados de belleza, necesitas descubrir cómo utilizarlos para disfrutar de sus beneficios. Para empezar, una vez finalizada tu rutina de limpieza con productos como los de Clean O'clock, **comienza por aplicar el contorno de ojos**. Debes aplicarlo con pequeños y suaves toques alrededor de los ojos. Para conseguir que penetre en la piel, deberás hacer movimientos del exterior al interior, a la zona más próxima al lagrimal. Nuevamente, concluye este masaje con suaves toquitos.
- * El siguiente paso es aplicar el **sérum**. Reparte por tu cara, cuello y escote la cantidad equivalente a dos pulsaciones.
- * El tercer y último paso lo protagoniza la **crema hidratante e iluminadora** de Oh! My Match. Bastará con una única pulsación para disponer de la cantidad precisa. Extiéndela por todo tu rostro llevando a cabo movimientos de la parte central hacia el exterior. Para finalizar este suave masaje, realiza leves toques con las yemas de tus dedos por toda la superficie cutánea hasta su total absorción.



PREGUNTAS MÁS FRECUENTES

Estas son las preguntas que las más fieles seguidoras de Flor de Mayo como tú nos formuláis a menudo.





¿POR QUÉ DEBO USAR LECHE LIMPIADORA COMO LA DE CLEAN O'CLOCK?

Principalmente, porque en **un solo paso** serás capaz de limpiar todo tu rostro. Además, contiene un número importante de activos que ayudan a cuidar tu tez, reforzando su barrera natural. Su aroma y textura acabarán por convencerte.

¿QUÉ ES LA WOW FÓRMULA?

Es una combinación de ingredientes que ha sido desarrollada por nuestro equipo de expertos en cosmética en nuestros Laboratorios. El resultado es una **mezcla única, tan efectiva como adictiva**. Es el alma de nuestros productos, lo que hace que te sientas precisamente WOW.



¿QUÉ VA ANTES, EL SÉRUM O EL CONTORNO?

Lo primero que se aplica siempre es el contorno, así protegemos la delicada zona de alrededor del ojo y garantizamos su eficacia.

¿QUÉ FUNCIÓN DESEMPEÑA EL SÉRUM COMO EL DE OH! MY MATCH?

Este producto en textura gel, es un extra de hidratación dentro de la rutina facial. También sirve para preparar la piel de cara a la aplicación de la crema hidratante y otros tratamientos que verán **potenciados sus efectos**.





¿CUÁL ES LA DIFERENCIA ENTRE EL SÉRUM Y LA CREMA FACIAL?

El sérum es una solución acuosa, mientras que la crema es una emulsión y, como todas las emulsiones, consta de dos fases: una fase oleosa y una fase acuosa. Son productos totalmente complementarios. El sérum potencia el efecto de la crema y tiene una función más específica, mientras que la crema tiene una función hidratante, principalmente.

¿CUÁL PUEDE CONSIDERARSE COMO EL PRODUCTO MUST DE UNA RUTINA DE BELLEZA DIARIA?

No podemos quedarnos con uno solo. Te recomendamos todos los de la línea Clean O'clock y Oh! My Match. Te asegurarás una **piel bonita, en buen estado y luminosa**. ¡Hazte con todos ellos! Te enamorarán



¿LOS PRODUCTOS SON APTOS PARA TODO TIPO DE PIELES?

Sí, son aptos para todo tipo de pieles, incluyendo las sensibles, porque nuestras colecciones Clean O'Clock y Oh! My Match han sido testadas dermatológicamente en pieles sensibles para garantizar su compatibilidad y seguridad de uso.

¿QUÉ TIENE FLOR DE MAYO QUE NO TENGAN OTRAS MARCAS?

Hemos reinventado los productos que utilizas a diario. Desde su fórmula hasta sus envases, pasando por toda la filosofía. Somos una marca **liderada por mujeres que creamos artículos para mujeres**. Nos definimos como intrépidas, aventureras e inteligentes, como tú.



FL***R** DE MAYO

HAVE A WOW DAY!